telemach

Geodetski zavod Celje d.o.o.
Ulica XIV. divizije 10

3000 CELJE

Naš znak: TM-RS-2021-192.docx Datum: 21. 6. 2021
Veza:

Objekt:	Izvedba komasacije in agromelioracije na komasacijskem območju Gorica-Podova-Spodnja Polskava
Investitor:	Sklad kmetijskih zemljišč in gozdov RS, Dunajska cesta 58, 1000 Ljubljana
Kraj posega:	Parcela št. 1190/1, 1190/11, 1190/9, 1191, 1216, 593, 596, 597/1, 598/1, 615/1, 615/2, 615/3, 616, 617, 618, 619, 620, 621/1, 621/2, 624, 625, 626, vse k.o. 723-Podova; parcela št. 242/1, 893/2, 897/4, 897/6, 897/8, 897/9, vse k.o. 724-Gorica; parcela št. 1423/3, 1464/4, 1464/5, 1464/6, 1464/7, 1464/8, 1465/3, 1524, 1525/1, 1525/2, 1525/3, 1526, 626, 629, 632/1, 634, 635, 637/3, 638/1, 638/2, 639/5, 639/6, 642/5, 643/7, 644/3, 644/7, 645/2, 645/5, 646/3, 653/1, 653/2, 654, 655, 659, 660, 661/3, 661/5, 662/1, 662/4, 671/8, 672/4, 672/8, 673/2, 673/4, 676/3, 677/3, 679/3, 687/3, 688/3, 689/3, 690/3, 702/1, 702/2, 702/3, 702/4, 702/5, 728/6, 729/2, 729/3, 730/2, 730/3, 734, vse k.o. 748-Spodnja Polskava in parcela št. 677, k.o. 749-Stražgonjca
Vlagatelj:	Geodetski zavod Celje d.o.o., Ulica XIV. divizije 10, 3000 Celje
Datum vloge:	11. 5. 2021
Priloga k vlogi:	PIDZ projektna dokumentacija, izdelal Geodetski zavod Celje d.o.o.; april 2021

Na podlagi: 30., 31., 40., 41., 42., 43., 45., 49., 52. in 114. člena Gradbenega zakona – GZ (Uradni list RS, št. 61/17 in 72/17 – popr.); 9., 10., 12., 13., in 16. člena Zakon o elektronskih komunikacijah – ZEKom–1 (Uradni list RS, št. 109/12, 110/13, 40/14 – ZIN-B, 54/14 – odl. US, 81/15 in 40/17) ter prejete vloge in priložene tehnične dokumentacije, vam pod spodaj navedenimi pogoji izdajamo naslednje

P O Z I T I V N O M N E N J E

1. Znotraj območja, predvidenega za komasacijo in agromelioracijo operater Telemach nima zgrajenega obstoječega el. kom. omrežja, na katerega bi imela predvidena komasacija in agromelioracija vpliv.
2. Operater nima posebnih pogojev k izvedbi in izdaja pozitivno mnenje.

Splošni pogoji gradnje:

3. V primeru predvidenih gradbenih posegov v bližini obstoječega elektronskega komunikacijskega omrežja operaterja Telemach, je, da se v času gradnje preprečijo morebitne poškodbe na obstoječem omrežju in izpad elektronskih komunikacijskih storitev, potrebno pred pričetkom gradbenih del na terenu, s

Telemach d.o.o.
Brnčičeva ulica 49A • 1231 Ljubljana – Črnuče • 070 700 700 • info@telemach.si • www.telemach.si
Identifikacijska št. za DDV: SI 66863627 • Matična št.: 5692229000
Znesek osnovnega kapitala: 32.824.527,98 EUR, vpisana pri Okrožnem sodišču v Ljubljani

predstavnikom operaterja, opraviti ogled obstoječega stanja. Za ogled in zakoličbo se je potrebno dogovoriti vsaj 14 dni v naprej, preko elektronske pošte operativa.gradnje@telemach.si ali info@telemach.si oz. preko splošne telefonske številke 070 700 700 ali preko pisne vloge, poslane na naslov »Telemach d.o.o., Brnčičeva ulica 49a, 1231 Ljubljana-Črnuče«. Na vlogi morajo biti navedeni kontaktni podatki naročnika.

4. Posebna pazljivost in nadzor je potrebno vršiti pri odstranjevanju obstoječega materiala v bližini ali nad obstoječim omrežjem elektronskih komunikacij in pri vzporednih izkopih gradbenega jarka. Morebitno zaščito in prestavitev obstoječega elektronskega komunikacijskega omrežja Telemach lahko izvede le strokovno osebje operaterja ali njegovi pooblaščeni izvajalci.
5. Vse morebitne spremembe tras elektronskega komunikacijskega omrežja v naravi je potrebno geodetsko posneti in popraviti vpis v ZKGJI.
6. Vse morebitne poškodbe na Telemachovem koaksialnem ali optičnem omrežju je potrebno nemudoma javiti na številko 070 700 700.
7. Vse stroške prestavitev ali odprave poškodbo na obstoječem elektronskem komunikacijskem omrežju nosi investitor.
8. Dokument velja 1 leto, od izdaje.

Telemach d.o.o.
Oddelek projektive
Roman Slapničar

telemach
Telemach d.o.o.

Izsek iz DGD projektne dokumentacije:

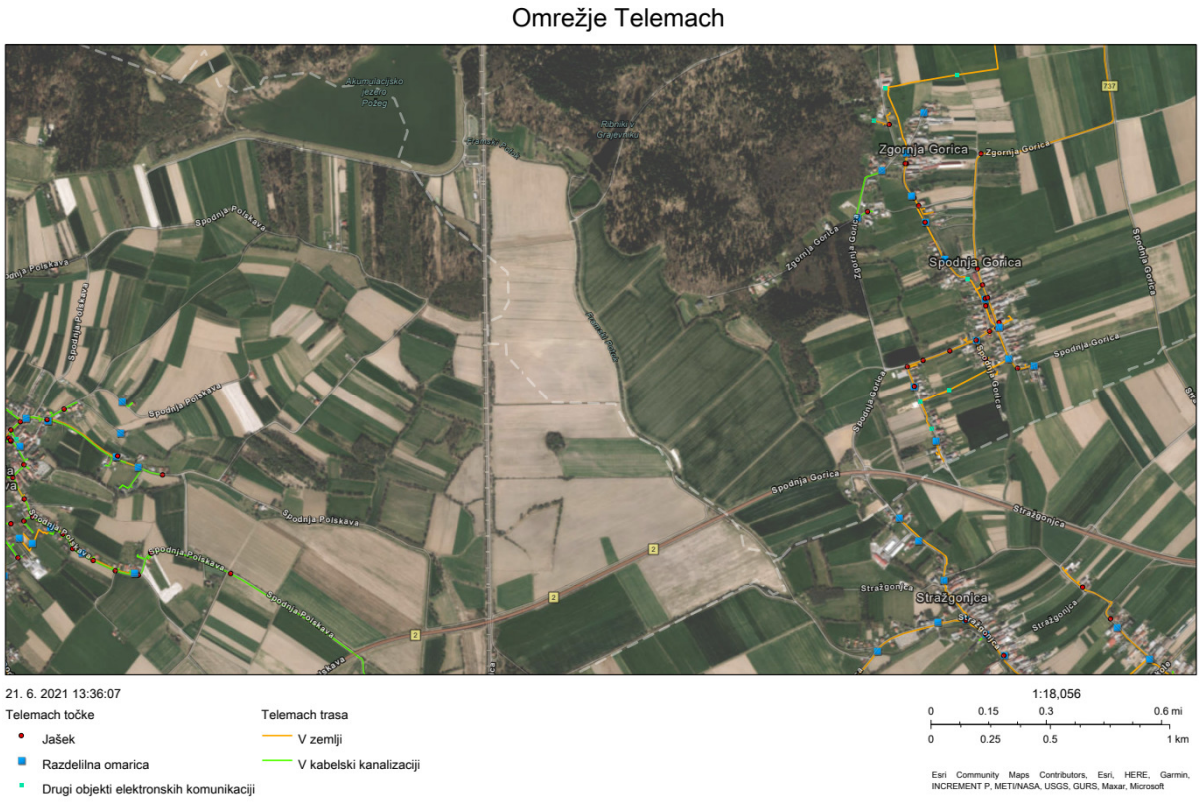

Poslano: naslovniku
arhiv (tu)
Priloge: /